



# PROGRAM PENGABDIAN KEPADA MASYARAKAT DI ERA KAMPUS MERDEKA

Tim BIMA DRTPM, DIKTIRISTEK, Kemdikbudristek

# KAMPUS MERDEKA, MERDEKA BELAJAR

## Kampus Merdeka, Merdeka Belajar



### Merdeka dalam BELAJAR

Perguruan Tinggi wajib memberikan hak bagi mahasiswa untuk secara sukarela (dapat diambil atau tidak):

- Dapat mengambil sks di luar perguruan tinggi sebanyak 2 semester (setara dengan 40 sks)
- Ditambah lagi, dapat mengambil sks di prodi yang berbeda di PT yang sama sebanyak 1 semester (setara dengan 20 sks)

Dengan kata lain sks yang wajib diambil di prodi asal adalah sebanyak 5 semester dari total semester yang harus dijalankan (tidak berlaku untuk prodi Kesehatan<sup>1</sup>)

Perubahan definisi sks:

- Setiap sks diartikan sebagai "jam kegiatan", bukan "jam belajar".
- Definisi "kegiatan": Belajar di kelas, praktik kerja (magang), pertukaran pelajar, proyek di desa, wirausaha, riset, studi independen, dan kegiatan mengajar di daerah terpencil. Semua jenis kegiatan terpilih harus dibimbing seorang dosen (dosen ditentukan oleh PT)
- Daftar "kegiatan" yang dapat diambil oleh mahasiswa (dalam 3 semester di atas) dapat dipilih dari: (a) program yang ditentukan pemerintah, (b) program yang disetujui oleh rektor



### Dosen sebagai PENGGERAK

Dosen memfasilitasi pembelajaran mahasiswanya secara independen.

*Gunakan bentuk-bentuk non-kuliah: magang, KKN, menghadirkan praktisi (dosen dari industri; bila perlu di RPL-kan) project melibatkan mahasiswa.*

# Sinergi Tri Dharma

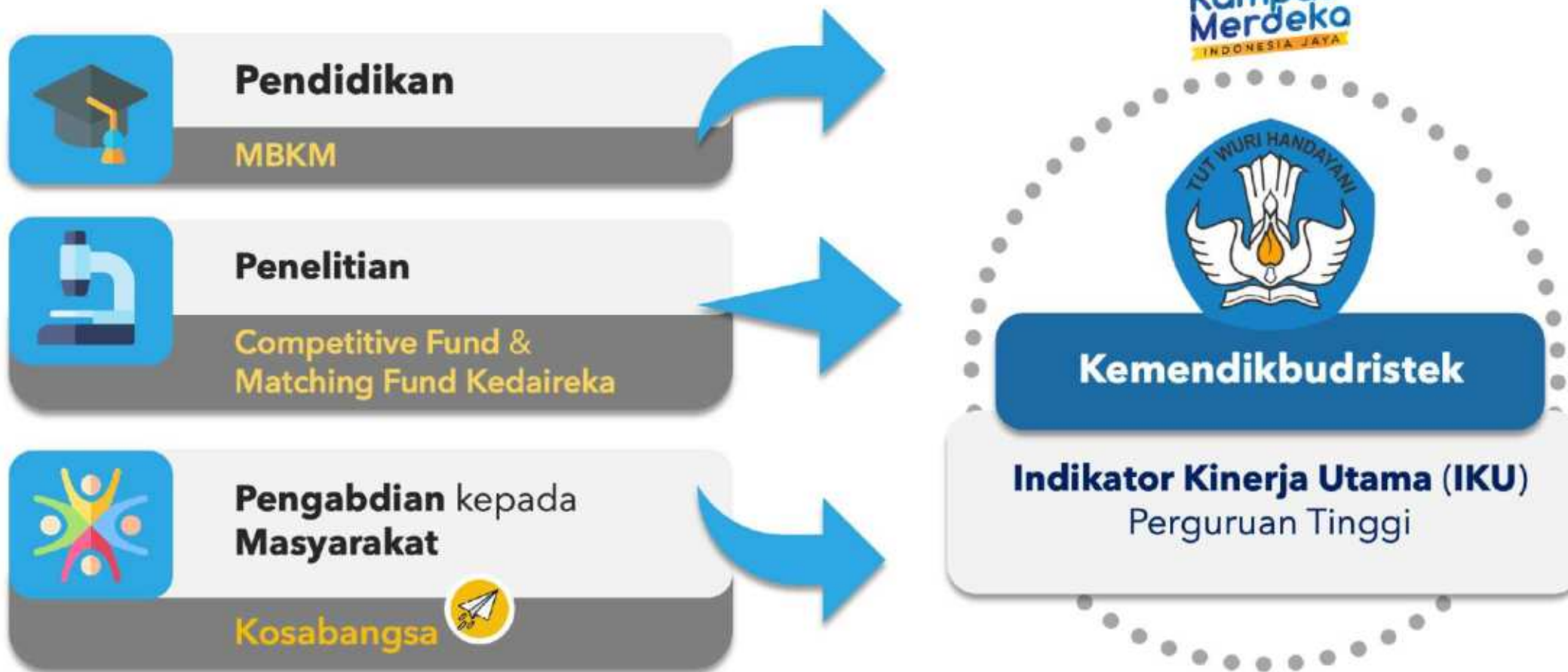

## 4 Prioritas Renstra



Meningkatkan Angka Partisipasi Pendidikan Tinggi



Menguatkan Mutu dan Relevansi Pendidikan Tinggi



Menguatkan Mutu Dosen dan Tenaga Kependidikan



Menguatkan Sistem Tata Kelola Ditjen Pendidikan Tinggi

## 8 Kegiatan Kampus Merdeka



Pertukaran Pelajar



Magang/Praktik Kerja



Asistensi Mengajar di Satuan Pendidikan



Penelitian/Riset



Proyek Kemanusiaan



Kegiatan Wirausaha



Studi/Proyek Independen



Membangun Desa/ KKNT

## 8 Indikator Kinerja Utama



Lulusan mendapat pekerjaan yang layak



Mahasiswa mendapat pengalaman di luar kampus



Dosen berkegiatan di luar kampus



Praktisi mengajar di dalam kampus



Hasil kerja dosen digunakan masyarakat dan rekognisi internasional



Program studi bekerjasama dengan mitra kelas dunia



Kelas yang kolaboratif dan partisipatif



Program studi berstandar internasional

## 3 Tranformasi Pendanaan



Insentif berdasarkan capaian IKU (Untuk PTN)



*Matching Fund* untuk kerja sama dengan mitra (untuk PTN dan PTS)



*Competitive Fund* Program Kompetisi Kampus Merdeka (untuk PTN dan PTS)

# Kegiatan Merdeka Belajar - Kampus Merdeka (MBKM)

Permendikbud No. 3 Tahun 2020 Standar Nasional Pendidikan Tinggi

**1 semester (20 sks) di luar prodi**

**2 semester (40 sks) di luar kampus**



: Kegiatan MBKM yang dapat diintegrasikan dengan Kosabangsa



# KLASTERISASI PERGURUAN TINGGI

**BERBASIS DATA DARI SINTA**

- 1.MANDIRI**
- 2.UTAMA**
- 3.MADYA**
- 4.PRATAMA**
- 5.BINAAN**

# FOKUS PENGABDIAN KEPADA MASYARAKAT ERA MBKM



## ***Green Economy***

*Sustainability, perubahan iklim, energi, dll*



## **Pariwisata**

Mendorong kebangkitan sektor pariwisata



## ***Blue Economy***

*Maritim, kelautan, perikanan, dll*



## **Teknologi dan Alat Kesehatan**

Penanganan Covid dan mendorong kemandirian bangsa



## **Teknologi Digital**

Pemanfaatan teknologi dan informasi digital

# Peraturan pengabdian kepada masyarakat



Pasal 20 Ayat (2) UU Nomor 20 Tahun 2003 tentang Sisdiknas : PT berkewajiban menyelenggarakan Tridharma PT  
Pasal 60 huruf a UU Nomor 14



Tahun 2005 tentang Guru dan Dosen : dalam melaksanakan tugas keprofesionalan, dosen berkewajiban melaksanakan Tridharma.



Permendikbud No. 03 Tahun 2020 yang memuat peraturan terkait Merdeka Belajar dan kampus Merdeka



Permendikbud No. 03 Tahun 2020 tentang Standar Nasional Perguruan Tinggi yang memuat Standar Pengabdian kepada masyarakat yang berlaku di seluruh negara Republik Indonesia



**Kampus  
Merdeka**  
INDONESIA JAYA

**LOKASI**  
KUAT, MENGUATKAN  
INDONESIA





# Tujuan Program Pengabdian kepada Masyarakat di Perguruan Tinggi

**Melaksanakan program pengabdian kepada masyarakat sesuai Standar Nasional Pendidikan Tinggi** **1**

**4**

**Memberikan solusi berbasis pada analisis situasi sesuai kebutuhan, tantangan atau persoalan yang ada di masyarakat**

**Mengembangkan model pemberdayaan masyarakat yang sesuai dengan kondisi setempat** **2**

**5**

**Melakukan kegiatan yang mampu memberdayakan masyarakat pada semua strata ekonomi, politik, social dan budaya**

**Meningkatkan kapasitas pengabdian kepada masyarakat** **3**

**6**

**Melakukan alih teknologi, ilmu dan seni kepada masyarakat untuk pengembangan martabat manusia berkeadilan gender, inklusi sosial dan kelestarian SDA**

# Revolusi Pengabdian

Pengabdian kepada masyarakat adalah kegiatan sivitas akademika yang memanfaatkan Ilmu Pengetahuan dan Teknologi untuk memajukan kesejahteraan masyarakat dan mencerdaskan kehidupan bangsa (UU DIKTI No 12, tahun 2012)

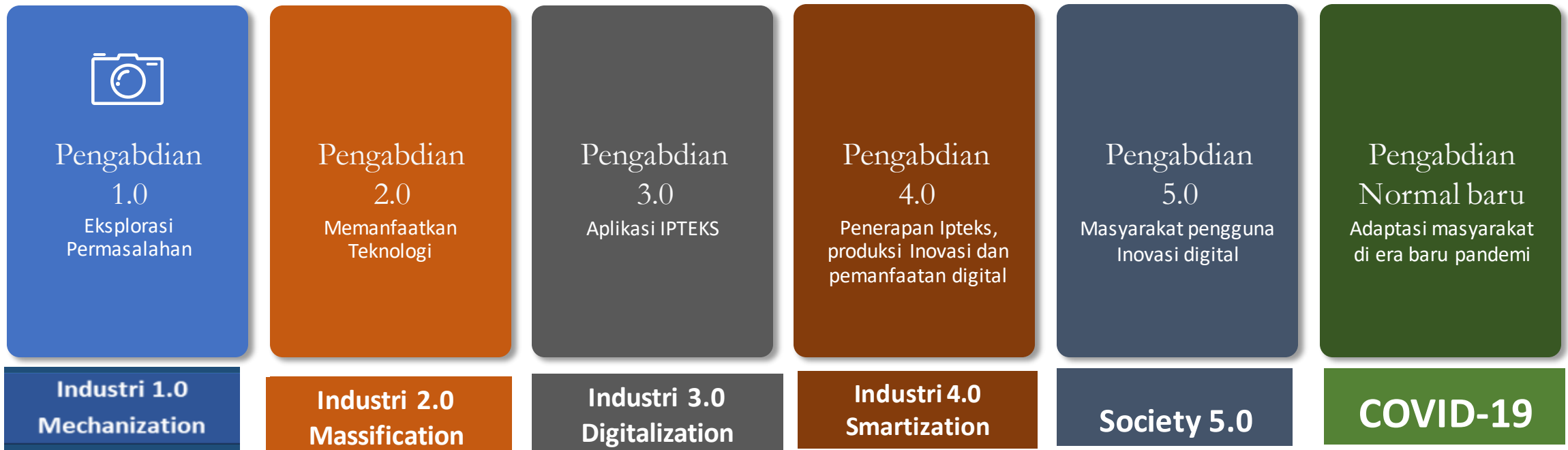

# TAHAPAN PENGUSULAN PROPOSAL

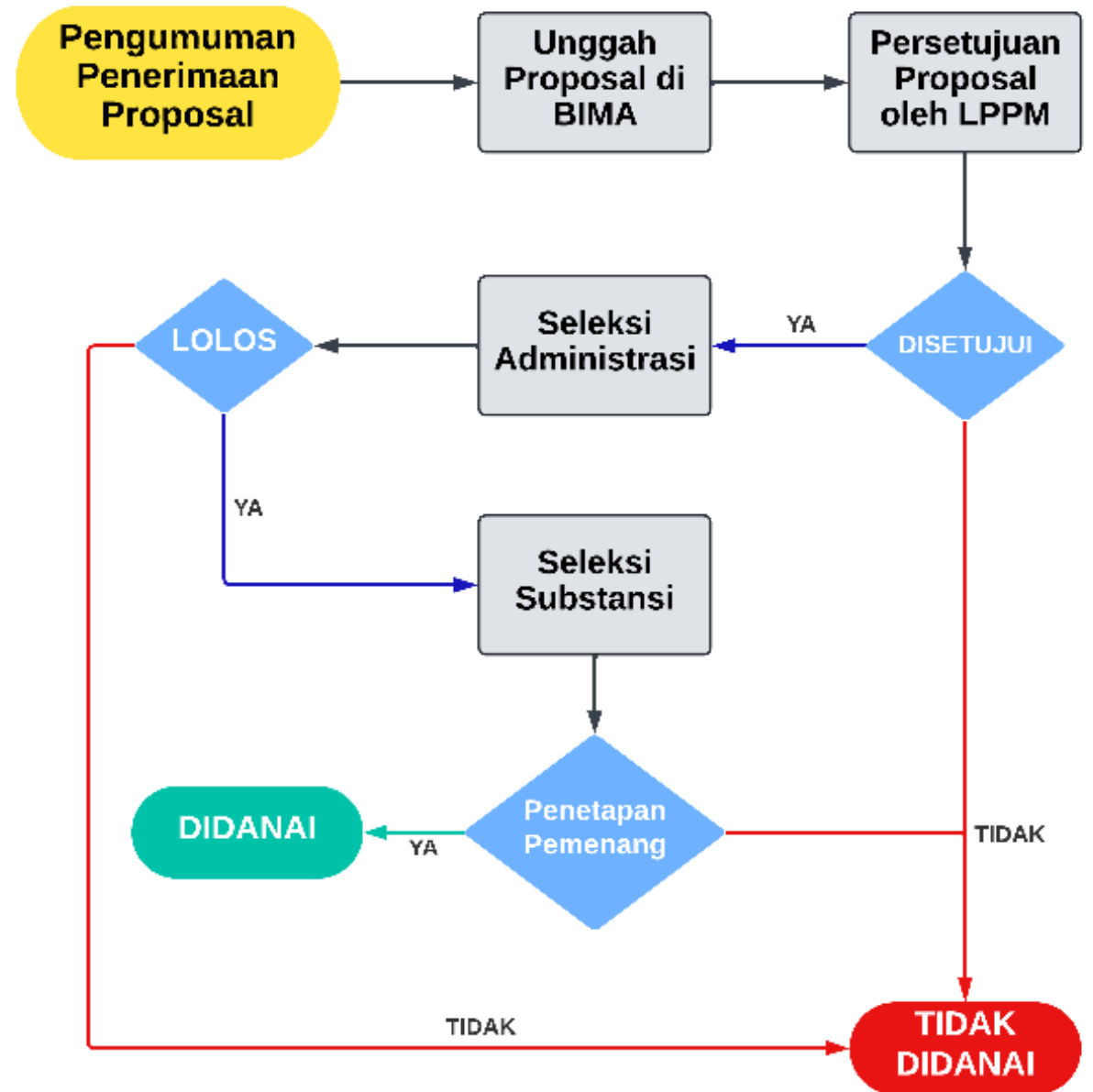

# KETENTUAN UMUM PENGUSUL

- a. Ketua pelaksana pengabdian adalah dosen tetap perguruan tinggi di bawah Kementerian Pendidikan, Kebudayaan, Riset, dan Teknologi yang mempunyai Nomor Induk Dosen Nasional (NIDN) atau Nomor Induk Dosen Khusus (NIDK) dan bukan sebagai Aparatur Sipil Negara (ASN) di Kementerian/Lembaga lain.
- b. Ketua pengusul pengabdian memiliki **SINTA Score Overall minimal 50 untuk bidang saintek dan 25 untuk bidang soshum dan seni**
- c. Anggota pelaksana pengabdian adalah dosen yang mempunyai NIDN atau NIDK, mahasiswa yang memiliki Nomor Induk Mahasiswa (NIM)
- d. Usulan dilakukan melalui BIMA (<https://bima.kemdikbud.go.id/>) dan harus mendapatkan persetujuan dari Pimpinan Lembaga Penelitian dan Pengabdian kepada Masyarakat (LPPM), Lembaga Penelitian, Lembaga Pengabdian kepada Masyarakat atau sebutan lain yang sejenis tempat dosen tersebut bertugas sebagai dosen tetap.
- e. Setiap dosen dapat mengusulkan satu usulan program pengabdian kepada masyarakat sebagai ketua.
- f. Setiap dosen dapat menjadi anggota pada dua program pengabdian kepada masyarakat lain, termasuk pada program pengabdian kepada masyarakat berjalan.
- g. Setiap dosen dapat mengusulkan dua usulan pengabdian kepada masyarakat (satu usulan sebagai ketua dan satu usulan sebagai anggota atau dua usulan sebagai anggota).

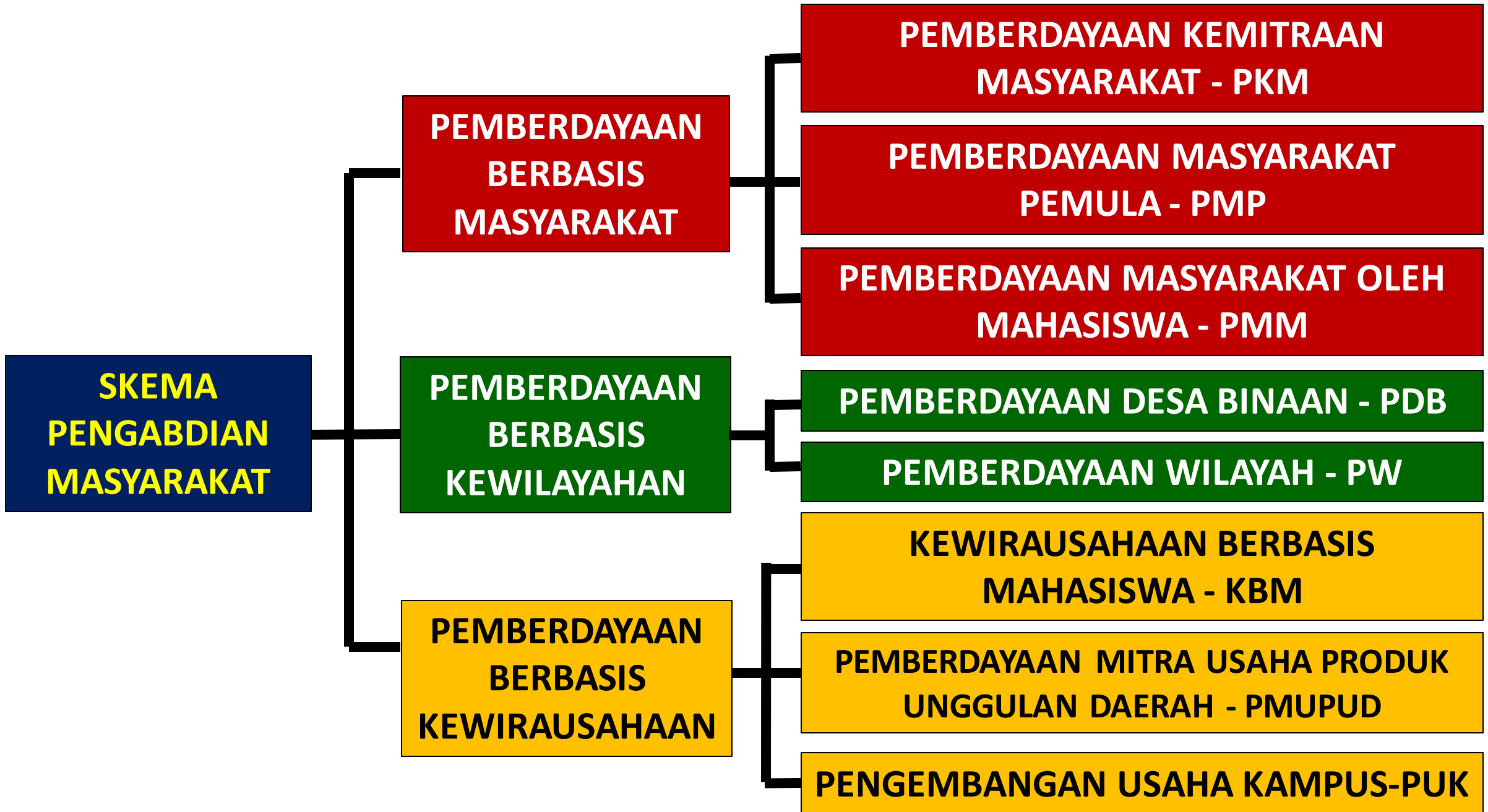



Jangka Waktu

8 BULAN



MITRA

1 Kelompok Masyarakat Umum (PKK, Posyandu, Remaja masjid, Karang taruna, RT/RW, Sekolah, dll), atau

1 Kelompok Masyarakat Ekonomi Produktif (IRT dg 4 karyawan diluar pemilik, Klp Tani, Klp Ternak, klp nelayan, Klp usaha lainnya), atau

1 Kelompok Masyarakat mengarah Ekonomi Produktif (Dasa Wisma, PKK, Kelompok usaha lainnya → 5 org/klp)



Pendanaan

Rp. 50.000.000,-



KRITERIA

- IPTEK yang diterapkan dari hasil penelitian tim pengusul diprioritaskan untuk didanai;
- Program mono tahun, jangka waktu 8 bulan;
- Melibatkan minimal 2 orang mahasiswa yang aktivitasnya direkognisi menjadi bagian dari MBKM minimal 5 SKS dalam 1 tahun pelaksanaan;
- 2 bidang masalah yang ditangani pada mitra;
- mendukung 8 Indikator Kinerja Utama (IKU) minimal 2 indikator;
- Jarak dari PT maksimum 200 km; dan
- Anggaran yang dipergunakan untuk diinvestasikan kepada mitra minimal 40% dari total anggaran yang diizinkan

## PKM

1. Membentuk/mengembangkan sekelompok masyarakat yang mandiri secara ekonomi dan sosial;
2. Membantu menciptakan ketentraman, dan kenyamanan dalam kehidupan bermasyarakat; dan
3. Meningkatkan keterampilan berpikir, membaca dan menulis atau keterampilan lain yang dibutuhkan (*softskill* dan *hardskill*).



LUARAN

- Peningkatan level keberdayaan mitra secara kuantitatif dan kualitatif sesuai permasalahan yang dihadapi
- 1 artikel ilmiah yang dipublikasikan melalui Jurnal ber ISSN atau prosiding ber ISBN dari seminar nasional;
- 1 artikel pada media massa cetak/elektronik;
- Video kegiatan;
- KI dalam bentuk hak cipta dan
- Luaran tambahan PIM dapat berupa luaran lainnya di luar luaran wajib

KLASTER	MANDIRI	UTAMA	MADYA	PRATAMA	BINAAN
PT	V	V	V	V	

MONO  
TAHUN

# PEMBERDAYAAN MASYARAKAT PEMULA (PMP)



Jangka Waktu

6 BULAN



MITRA

- masyarakat yang produktif secara ekonomi (IRT, petani, peternak, nelayan, dll); atau
- masyarakat yang belum produktif secara ekonomis, tetapi berhasrat kuat menjadi wirausahawan (2-3 org/klp); atau
- masyarakat yang tidak produktif secara ekonomi (masyarakat umum/biasa).



Pendanaan

Rp. 25.000.000,-

## PMP

skema khusus dalam upaya mendorong meningkatnya pelibatan dosen PT dalam kluster kurang memuaskan



### KRITERIA

- IPTEK yang diterapkan dari hasil penelitian tim pengusul diprioritaskan untuk didanai;
- Program mono tahun, jangka waktu 8 bulan;
- melibatkan minimal 2 orang mahasiswa yang aktivitasnya direkognisi menjadi bagian dari MBKM minimal 5 SKS dalam 1 tahun pelaksanaan;
- 2 bidang masalah yang ditangani pada mitra;
- mendukung 8 Indikator Kinerja Utama (IKU) minimal 2 indikator;
- Jarak dari PT maksimum 100 km; dan
- Anggaran yang dipergunakan untuk diinvestasikan kepada mitra minimal 40% dari total anggaran yang diajukan



### LUARAN

- Peningkatan level keberdayaan mitra secara kuantitatif dan kualitatif sesuai permasalahan yang dihadapi
- 1 artikel ilmiah yang dipublikasikan melalui Jurnal ber ISSN atau prosiding ber ISBN dari seminar nasional;
- 1 artikel pada media massa cetak/elektronik;
- Video kegiatan;
- KI dalam bentuk hak cipta dan
- Luaran tambahan PIM dapat berupa luaran lainnya di luar luaran wajib

KOMPETITIF NASIONAL

KLASTER PT	MANDIRI	UTAMA	MADYA	PRATAMA	BINAAN
					V



Jangka Waktu

1-2,5 BULAN



PENGUSUL

- Tim pengusul berjumlah minimal 2 orang dan maksimum tiga orang (satu ketua dan satu atau dua anggota) yang sekaligus sebagai Dosen Pembimbing Lapangan (DPL); dan
- Seorang dosen hanya boleh melaksanakan KKN-PPM sebanyak 3 kali sebagai ketua.
- Melibatkan 2 - 5 lima mahasiswa dan untuk mendukung program MBKM (Merdeka Belajar Kampus Merdeka) maka setiap mahasiswa yang dilibatkan berhak mendapatkan rekognisi minimal 5 SKS per tahun kegiatan (minimal dalam 1 semester), baik dalam bentuk penyetaraan mata kuliah/kombinasi dengan mata kuliah baru/dan atau SKPI



Pendanaan

Rp. 75.000.000,-

# PMM

- mempertahankan matakuliah KKN menjadi matakuliah wajib pada Perguruan Tinggi di Indonesia;
- mengubah pelaksanaan program KKN-PPM dari paradigma pembangunan menjadi paradigma pemberdayaan;
- mengembangkan tema-tema KKN-PPM dengan konsep *co-creation*, *co-financing* dan *co-benefit*; dan hilirisasi hasil-hasil riset dosen yang dapat diterapkan kepada masyarakat melalui program KKN-PPM; dan
- mengembangkan tema-tema KKN-PPM yang bermitra dengan pemerintah dan dunia usaha.



KRITERIA

- diprioritaskan usulan diseminasi hasil penelitian tim pengusul;
- program tematik sesuai dengan fokus yang sudah ditentukan;
- memiliki satu mitra sasaran;
- waktu kegiatan minimum 1 bulan dan maksimum 2.5 bulan;
- tim pelaksana: dosen pembimbing lapangan (DPL) dan mahasiswa;
- jumlah mahasiswa yang dilibatkan minimal 20 orang dengan masing-masing JKEM (jam kerja efektif mahasiswa) minimal 144 jam JKEM;
- permasalahan mitra minimal dua bidang masalah yang membutuhkan kepakaran yang berbeda
- mendukung MBKM melalui 8 Indikator Kinerja Utama (IKU) minimal 2 indikator; dan
- Anggaran yang diinvestasikan ke mitra min 40% dari total;
- Jarak dari perguruan tinggi pengusul maksimum 200 Km atau masih dalam wilayah propinsi.



LUARAN

- Peningkatan level keberdayaan mitra secara kuantitatif dan kualitatif sesuai permasalahan yang dihadapi
- 1 artikel ilmiah yang dipublikasikan melalui Jurnal ber ISSN atau prosiding ber ISBN dari seminar nasional;
- 1 artikel pada media massa cetak/elektronik;
- Video kegiatan;
- KI dalam bentuk hak cipta dan
- Luaran tambahan PIM dapat berupa luaran lainnya di luar luaran wajib

KLASTER	MANDIRI	UTAMA	MADYA	PRATAMA	BINAAN
PT	V	V	V	V	V



MULTI  
TAHUN

# KEWIRAUSAHAAN BERBASIS MAHASISWA (KBM)



Jangka Waktu

3 TAHUN



PENGUSUL

- Diutamakan pengusul adalah dosen yang ada relevansinya dengan bidang keilmuan dan mata kuliah yang diampu dan memiliki pengalaman berwirausaha atau dosen kewirausahaan; dan
- Satu perguruan tinggi dapat mengusulkan lebih dari satu proposal KBM.
- Satu fakultas (untuk Universitas/Institut), jurusan (untuk Sekolah Tinggi/Politeknik/Akademi) hanya boleh mengajukan satu proposal KBM.



Pendanaan

Rp. 150.000.000,-+ PT 20 jt/th



KRITERIA

- *Tenant* mhs Program PKMK atau PKM lainnya, PMW, mahasiswa sedang/sudah merintis usaha, atau alumni (**minimal 20 orang**)
- *Tenant* dapat bersifat individu atau kelompok dg 3 orang anggota. maksimal 4 kelompok dan sisanya bersifat individu. *Tenant* dari alumni dibatasi maksimal 5 orang.
- *Tenant* dimungkinkan diberikan bantuan untuk pembelian peralatan atau perbaikan sarana produksi yang sifatnya bergulir
- Mahasiswa mendapat dengan rekognisi 5 SKS/kegiatan
- mendukung MBKM melalui 8 Indikator Kinerja Utama (IKU) minimal 2 indikator; dan
- Anggaran yang diinvestasikan unt modal dasar mhs min 50% dari total;
- Jarak dari perguruan tinggi pengusul maksimum 200 Km atau

## KBM

- menciptakan wirausaha baru mandiri yang berbasis iptek;
- meningkatkan jejaring antara kewirausahaan PT dengan masyarakat industri dan lembaga lainnya; dan
- menciptakan metode pelatihan kewirausahaan yang sesuai bagi mahasiswa sedang merintis usaha/alumni wirausaha.



LUARAN

- Peningkatan keberdayaan mitra
- Pertahun menghasilkan satu artikel ilmiah yang dipublikasikan melalui jurnal nasional terindek Sinta minimal peringkat 4 atau satu artikel dalam Prosiding terindex Scopus dari seminar internasional yang dilaksanakan secara daring atau dilaksanakan di dalam negeri, atau satu jurnal Internasional terindex Copernicus/setara;
- Pertahun menghasilkan Produk yang di HKI kan ;
- Video kegiatan; dan
- Media massa.
- Minimal 5 wirausaha baru mandiri berbasis iptek per tahun yang siap beraktivitas di masyarakat (individu atau kelompok)

KOMPETITIF NASIONAL

KLASTER	MANDIRI	UTAMA	MADYA	PRATAMA	BINAAN
PT	V	V	V	V	V

DIKTIRISTEK

©wisnu-nc2022

# PEMBERDAYAAN MITRA USAHA PRODUK UNGGULAN DAERAH (PM-UPUD)

MULTI TAHUN

KOMPETITIF NASIONAL



3 TAHUN

MITRA

Pendanaan

Rp. 150.000.000,-+ PT 10 jt/th

## PM-UPUD

- Koperasi, kelompok usaha masyarakat, dan Usaha Mikro Kecil Menengah (UMKM), dan dengan karakter sebagai berikut:
  - Usaha sudah berjalan minimal 1 tahun;
  - Merupakan produk/jasa unggulan daerah, seperti produk berbasis hasil perkebunan, pertanian, perikanan, makanan olahan, seni pertunjukan, kerajinan, dan industri kreatif lainnya;
  - produk/jasa yang memiliki keunikan/ciri khas lokal/daerah setempat;
  - potensi pasar dalam negeri atau tujuan ekspor;
  - bersifat ramah lingkungan dan berbasis budaya setempat

- Meningkatkan kualitas dan kuatitas produk berdaya saing tinggi untuk pasar dalam dan LN negeri
- Memperkenalkan dan meningkatkan daya tarik produk unggulan ke khalayak yang lebih luas, memperkuat koperasi, usaha kelompok masyarakat, dan UMKM agar dapat bertahan, tangguh, dan berkembang.
- Berperan aktif menjaga keberlangsungan warisan budaya lokal
- Mempercepat difusi teknologi dan manajemen PT ke masyarakat industri.
- Mengembangkan proses *link&match* perguruan tinggi, industri, Pemda dan masyarakat luas



## KRITERIA

- Pengusul diwajibkan bermitra dengan 1 mitra usaha dg minimal asset Rp. 150.000.000 dengan omzet minimal Rp. 150.000.000/tahun, dan melibatkan karyawan minimal 6 orang dari masyarakat sekitar
- Kontribusi dana dari mitra minimum Rp 10.000.000 per tahun selama tiga tahun.
- Maksimum jarak mitra 200 km
- Melibatkan min 4 mhs dengan rekognisi 5 SKS/keg
- mendukung MBKM melalui 8 Indikator Kinerja Utama (IKU) minimal 2 indikator; dan
- Anggaran yang diinvestasikan ke mitra min 50% dari total;
- Jarak dari perguruan tinggi pengusul maksimum 200 Km atau masih dalam wilayah propinsi.



## LUARAN

- Peningkatan keberdayaan mitra
- Pertahun menghasilkan satu artikel ilmiah yang dipublikasikan melalui jurnal nasional terindek Sinta minimal peringkat 4 atau satu artikel dalam Prosiding terindex Scopus dari seminar internasional yang dilaksanakan secara daring atau dilaksanakan di dalam negeri, atau satu jurnal Internasional terindex Copernicus/setara;
- Pertahun menghasilkan Produk yang di HKI kan ;
- Video kegiatan; dan
- Media massa.

KLASTER	MANDIRI	UTAMA	MADYA	PRATAMA	BINAAN
PT	V	V	V	V	V

# PENGEMBANGAN USAHA KAMPUS (PUK)

MULTI  
TAHUN



Jangka Waktu

3 TAHUN



PENGUSUL

- Bidang ilmu tim pengusul terkait dengan produk/jasa PUK dan ada yang mempunyai kompetensi ekonomi/marketing
- Wajib melibatkan mahasiswa minimal 4 orang dalam bentuk magang atau tugas lain yang diperlukan



Pendanaan

Rp. 200.000.000,-+ PT 20 jt/th

## PUK

- Mempercepat proses pengembangan budaya kewirausahaan di PT;
- membantu menciptakan akses bagi terciptanya wirausaha baru;
- menunjang otonomi kampus perguruan tinggi melalui perolehan pendapatan mandiri atau bermitra;
- memberikan kesempatan dan pengalaman kerja kepada mahasiswa;
- mendorong berkembangnya budaya pemanfaatan hasil riset perguruan tinggi bagi masyarakat; dan
- membina kerja sama dengan swasta, industri dan sektor pemasaran



KRITERIA

- Diutamakan usaha yang sudah berjalan dan telah mempunyai struktur organisasi yang jelas di dalam struktur PT.
- adanya komitmen PT untuk melanjutkan PUK setelah pendanaan dari DRPM sudah berakhir
- jangka waktu kegiatan PUK adalah tiga tahun;
- Melibatkan min 4 mahasiswa dengan rekognisi 5 SKS/kegiatan
- mendukung MBKM melalui 8 Indikator Kinerja Utama (IKU) minimal 2 indikator; dan
- Anggaran yang diinvestasikan ke mitra min 50% dari total;
- Jarak dari perguruan tinggi pengusul maksimum 200 Km atau masih dalam wilayah propinsi.



LUARAN

- Peningkatan keberdayaan mitra
- Pertahun menghasilkan satu artikel ilmiah yang dipublikasikan melalui jurnal nasional terindek Sinta minimal peringkat 4 atau satu artikel dalam Prosiding terindex Scopus dari seminar internasional yang dilaksanakan secara daring atau dilaksanakan di dalam negeri, atau satu jurnal Internasional terindex Copernicus/setara;
- Pertahun menghasilkan Produk yang di HKI kan ;
- Video kegiatan; dan
- Media massa.

KOMPETITIF NASIONAL

KLASTER PT	MANDIRI	UTAMA	MADYA	PRATAMA	BINAAN
	V	V	V	V	V

DIKTIRISTEK

MULTI  
TAHUN

# PEMBERDAYAAN DESA BINAAN (PDB)



Jangka Waktu

3 TAHUN



PENGUSUL

- Ketua dengan maksimum 3 orang anggota
- Tim Pengusul memiliki kapabilitas (rekam jejak keilmuan/ sains) yang sesuai dengan kegiatan yang diusulkan/masalah yang ditangani..
- Tim pengusul dibentuk institusi atas rekomendasi Ketua LPM/LPPM/P3M/DPPM dimana setiap perguruan tinggi boleh mengusulkan lebih dari 1 tim untuk Desa Mitra yang berbeda.



Pendanaan

Rp. 150.000.000,-+ PT 10 jt/th

## PDB

Memberikan solusi permasalahan masyarakat desa dengan pendekatan *holistic* berbasis riset multidisiplin;

- Mengaplikasikan hasil riset unggulan perguruan tinggi yang sesuai dengan urgensi kebutuhan masyarakat desa;
- Memberikan penguatan potensi masyarakat desa melalui aplikasi hasil riset unggulan perguruan tinggi; dan
- Membentuk Desa Mitra sebagai salah satu model *science-techno-park* perguruan tinggi.



KRITERIA

- Bermitra dg 1 desa , merupakan binaan PT/Tim pengusul
- Melibatkan 2 kelompok masyarakat pada Desa Mitra per tahun, boleh berganti tiap tahunnya.
- Melibatkan min 4 mahasiswa dengan rekognisi 5 SKS/kegiatan
- Dana pendampingan PT minimal Rp 10.000.000,- per thn
- Lokasi maksimal 200 km dr PT atau boleh lebih dari 200 km asalkan masih dalam satu propinsi
- mendukung MBKM melalui 8 Indikator Kinerja Utama (IKU) minimal 2 indikator; dan
- Anggaran yang diinvestasikan ke mitra min 50% dari total;
- Jarak dari perguruan tinggi pengusul maksimum 200 Km atau masih dalam wilayah propinsi.



LUARAN

- Peningkatan keberdayaan mitra
- Pertahun menghasilkan satu artikel ilmiah yang dipublikasikan melalui jurnal nasional terindek Sinta minimal peringkat 4 atau satu artikel dalam Prosiding terindex Scopus dari seminar internasional yang dilaksanakan secara daring atau dilaksanakan di dalam negeri, atau satu jurnal Internasional terindex Copernicus/setara;
- Pertahun menghasilkan Produk yang di HKI kan ;
- Video kegiatan; dan
- Media massa.

KOMPETITIF NASIONAL

KLASTER	MANDIRI	UTAMA	MADYA	PRATAMA	BINAAN
PT	V	V	V	V	V

**MULTI  
TAHUN**



Jangka Waktu

**3 TAHUN**



**PENGUSUL**

- Ketua dengan maksimum 3 orang anggota (1 orang anggota dari Perguruan Tinggi mitra).
- Tim Pengusul memiliki kapabilitas (rekam jejak keilmuan/sains) yang sesuai dengan kegiatan yang diusulkan/masalah yang ditangani.
- Melibatkan minimal 4 orang mhs/th



**Pendanaan**

Rp. 150.000.000,- dan dana dari Pemda/CSR 100 jt/th



**KRITERIA**

- Wilayah program PW hanya terdiri dari 1 Desa atau 1 kelurahan, namun bidang yang ditangani minimal 2 bidang masalah kewilayahan.
- Wajib bermitra dengan PT lainnya dari wilayah terdekat PW.
- Dana Pemerintah Daerah atau CSR minimum Rp100.000.000,-. Dana sharing dari Pemda/Pemkot harus sudah dimulai pada tahun ke-2 dan dana CSR sudah dimulai sejak tahun ke 1;
- Penandatanganan kerjasama Pemda cukup OPD/SKPD
- Boleh lintas provinsi (kerjasama dg PT
- Melibatkan min 4 mahasiswa dengan rekognisi 5 SKS/kegiatan
- mendukung MBKM melalui 8 Indikator Kinerja Utama (IKU) minimal 2 indikator; dan
- Anggaran yang diinvestasikan ke mitra min 50% dari total;
- Jarak dari perguruan tinggi pengusul maksimum 200 Km atau masih dalam wilayah propinsi setempat) dg pertimbangan dana Pemda sdh mulai th I

**PW**

- Menciptakan kemandirian, kenyamanan dan kesejahteraan masyarakat melalui sinergi kepakaran masyarakat perguruan tinggi, kemampuan dan kebijakan Pemkab/Pemkot seperti tertuang dalam RPJMD, non RPJMD dan potensi masyarakat;
- Menemukan solusi atas persoalan yang dihadapi pemerintah dan masyarakat serta secara langsung atau tidak langsung mempengaruhi kenyamanan hidup masyarakat.



**LUARAN**

- Peningkatan keberdayaan mitra
- Pertahun menghasilkan satu artikel ilmiah yang dipublikasikan melalui jurnal nasional terindek Sinta minimal peringkat 4 atau satu artikel dalam Prosiding terindex Scopus dari seminar internasional yang dilaksanakan secara daring atau dilaksanakan di dalam negeri, atau satu jurnal Internasional terindex Copernicus/setara;
- Pertahun menghasilkan Produk yang di HKI kan ;
- Video kegiatan; dan
- Media massa.

**KOMPETITIF NASIONAL**

KLASTER	MANDIRI	UTAMA	MADYA	PRATAMA	BINAAN
PT	V	V	V	V	V

# ALUR DALAM IMPLEMENTASI PENGABDIAN KEPADA MASYARAKAT

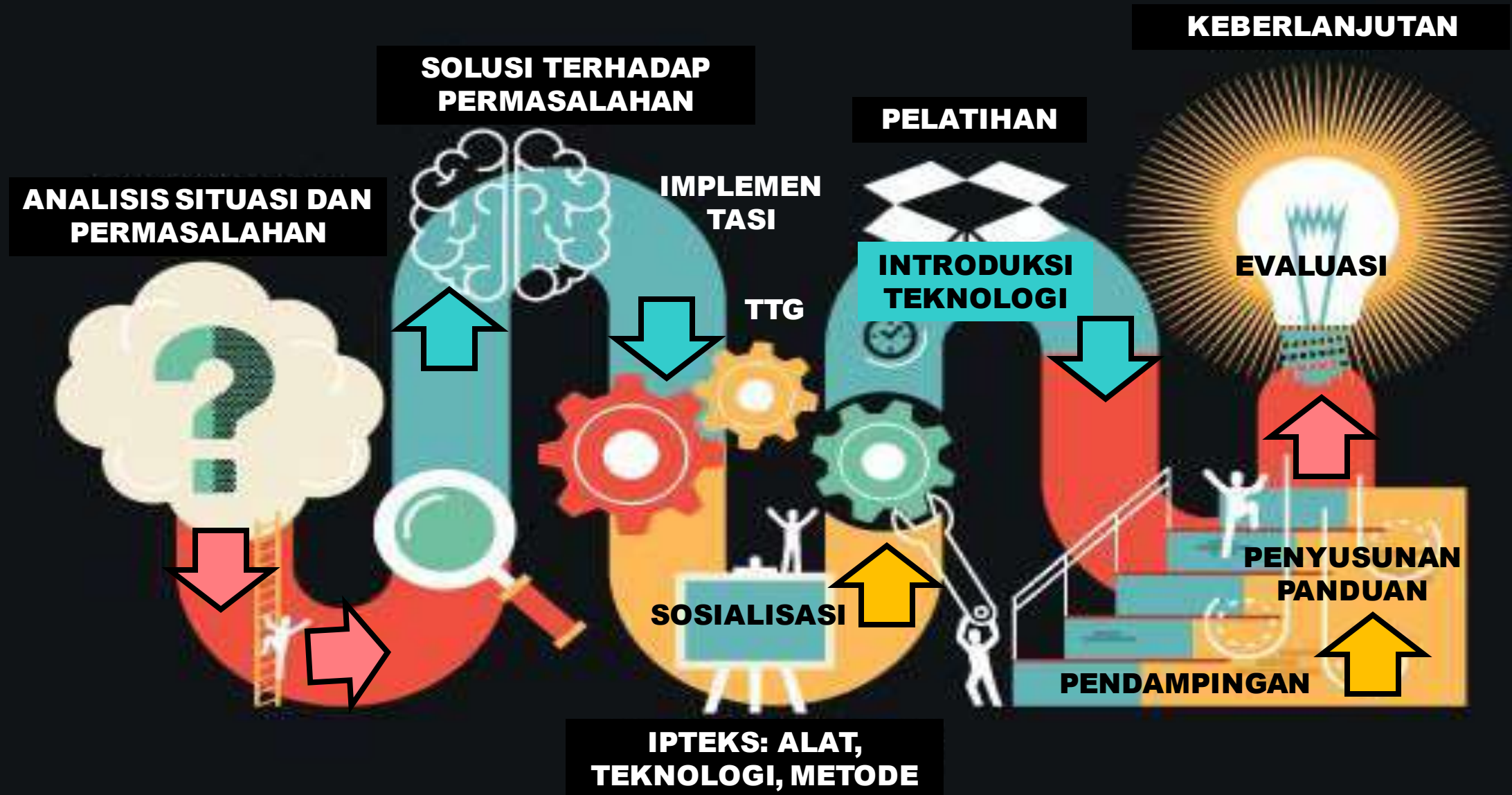

# Kenapa Proposal Ditolak

- Tim tidak multidisiplin (min. 2 kompetensi)
- Tidak melibatkan mahasiswa
- Tidak sesuai dengan panduan (jumlah kata setiap bab, urutan bab, jumlah halaman, pokok bahasan masing-masing bab sesuai dengan skim yang diajukan dsb)
- Kurang IPTEKS (tidak ada investasi untuk mitra)
- Gambaran Ipteks tidak lengkap, tidak jelas atau tidak disertai gambar spesifikasi
- Anggaran tidak rasional dan tidak ada investasi yang diberikan untuk mitra
- CV kurang menunjukkan pengalaman Pengabdian
- Surat Kesiapan Mitra tidak sesuai
- Peta lokasi tidak jelas, jarak melebihi ketentuan yang berlaku





Kampus  
Merdeka  
INDONESIA JAYA

77

PULIH  
LEBIH CEPAT  
BANGKIT  
LEBIH KUAT



G20  
INDONESIA  
2022

# Kosabangsa

(Kolaborasi Sosial Membangun Masyarakat)





# Manfaat Kolaborasi Melalui



Memperbesar pendanaan pelaksanaan **program CSR** melalui **pendanaan bersama pemerintah dan DUDI**.



Membangun **sinergi** antara **perguruan tinggi dan DUDI** untuk mencapai **tujuan bersama**.



Memperluas dan meningkatkan **dampak positif kegiatan perguruan tinggi dan DUDI** untuk masyarakat.



Menjaga **hubungan baik** dengan *stakeholder* terkait.



Memperluas **jangkauan DUDI dan perguruan tinggi** di kalangan masyarakat.



Menciptakan **kolaborasi penerapan IPTEK** antara **perguruan tinggi dan DUDI**.



Mendorong **peningkatan akses pembangunan, pendidikan, ekonomi, dan kesejahteraan masyarakat**.



Menjadi **ajang memperkenalkan** nama **Perguruan Tinggi dan DUDI** kepada **masyarakat luas**.



Memberikan kesempatan kepada **perguruan tinggi akreditasi unggul** yang telah **memenangkan hibah Kedaireka** untuk memberikan **pendampingan** kepada **perguruan tinggi yang belum memenangkan hibah Kedaireka**.



Mengaplikasikan **hasil riset unggulan perguruan tinggi** yang sesuai dengan urgensi **kebutuhan masyarakat**.



Memberikan **solusi permasalahan mitra** dengan pendekatan holistik berbasis **riset multidisiplin**.



Membantu program pemerintah dalam **pendanaan pemberdayaan masyarakat** dan **memperkuat kolaborasi perguruan tinggi (PT)** dengan pemangku kepentingan terkait dalam pendanaan program pemberdayaan masyarakat untuk mendukung **pelibatan unit usaha atau kelembagaan dalam bentuk dana CSR**.



Meningkatkan **kemandirian dan kesejahteraan** masyarakat umum, masyarakat yang bergerak dalam bidang **ekonomi** (IRT, UKM/UMKM, dan kelompok usaha lainnya), **ketahanan pangan**, dan **kesehatan**.

# Ekosistem Kosabangsa

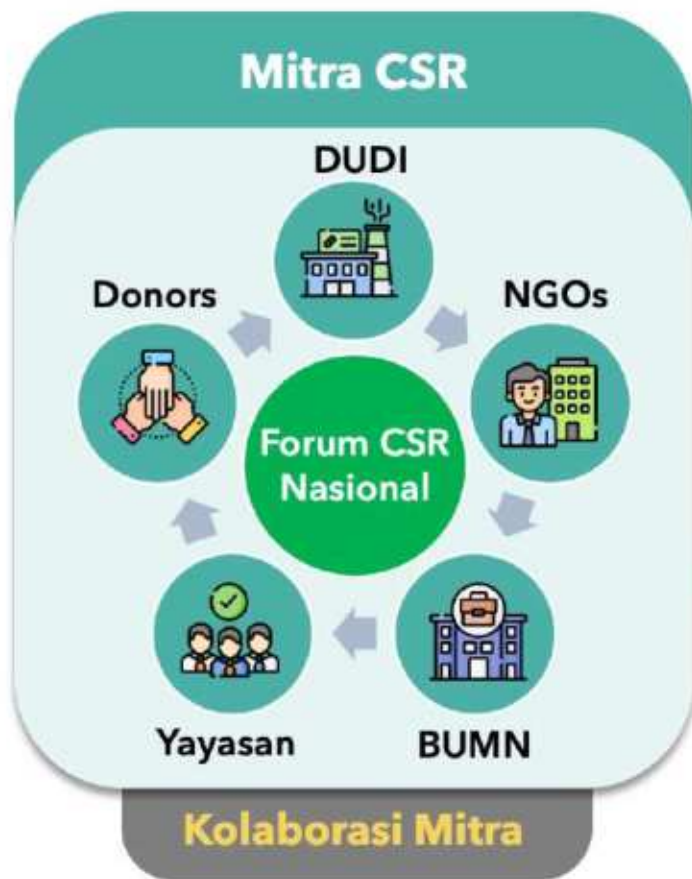



# Sumber Dana Kosabangsa



# KOSABANGSA 2023



FORUM  
**CSR**

DATABASE AND  
MAPPING

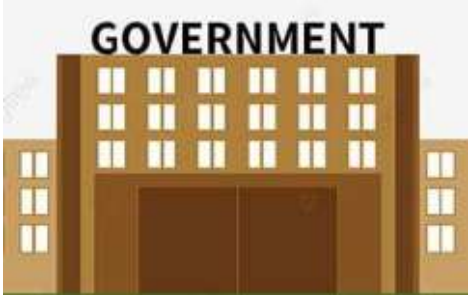
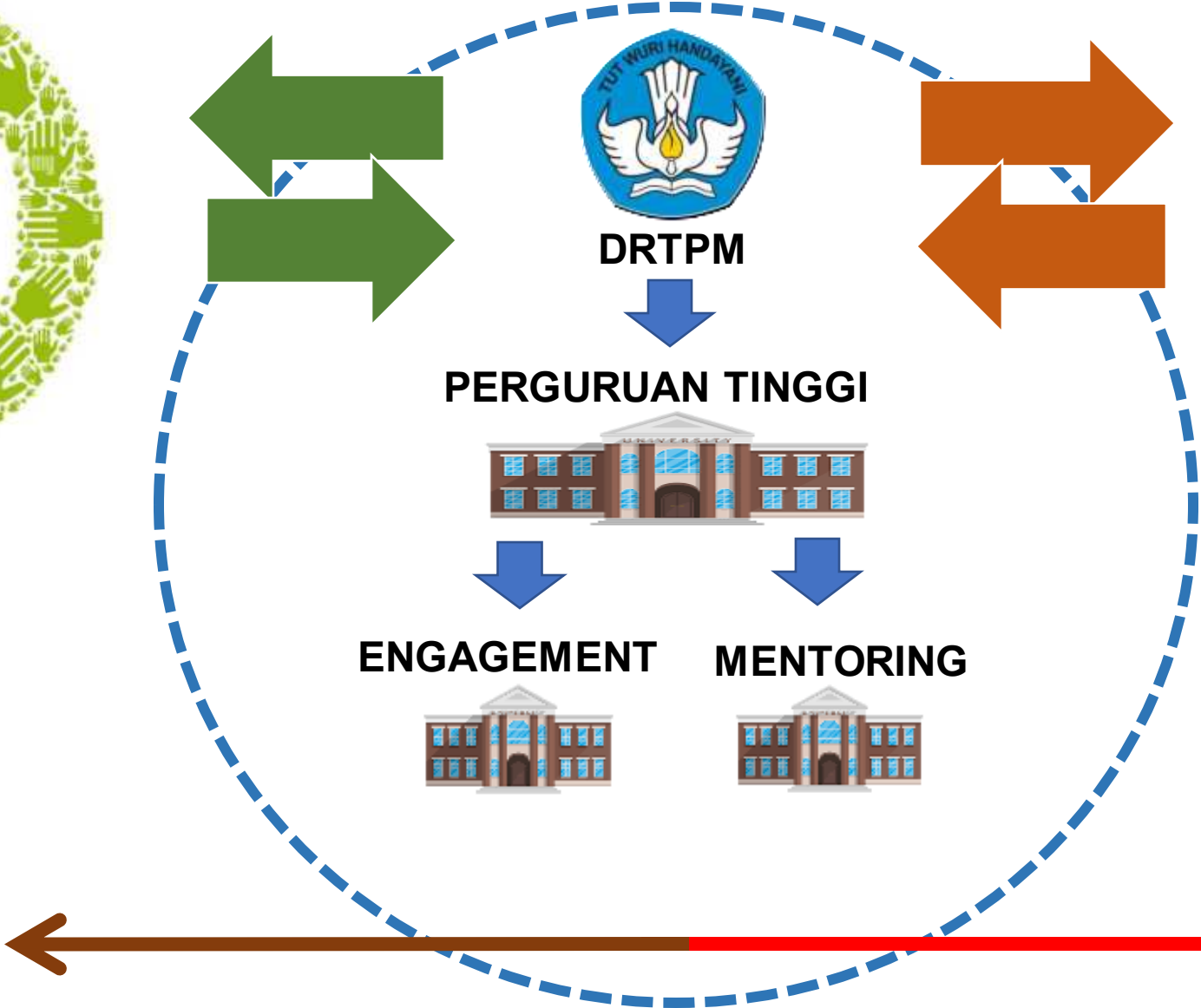

KEMENTERIAN  
BRIN - LPND



FORUM  
PEMERINTAH DAERAH



MUSRENBANG



# Luaran Wajib kosabangsa

1



Peningkatan **level**  
**keberdayaan mitra sasaran**

dijabarkan secara kuantitatif

3



Min. **1 produk**  
**kekayaan intelektual**

(hak cipta, paten, dan  
paten sederhana)

3



**1 artikel ilmiah** di **jurnal**  
**nasional** terindeks **Sinta**  
(min. Peringkat 4)

atau

**1 prosiding** terindeks  
**Scopus**  
(seminar internasional)

atau

**1 artikel ilmiah** di **jurnal**  
**internasional** terindeks  
**Copernicus**/setara



4

**Video** kegiatan



5

**Artikel** di **media massa**  
(cetak/elektronik)



# Kriteria Kegiatan kosabangsa



1

Kegiatan bersifat **mono tahun (1 tahun)**.



2

**Usulan dana** ke DRTPM **Rp 200.000.000** sampai **Rp 300.000.000** per tahun.



3

**Anggaran yang dipergunakan** untuk diinvestasikan kepada **Mitra Sasaran** minimal **40%** dari **total anggaran** yang diajukan dalam bentuk **belanja barang dan modal** (tidak termasuk tanah dan konstruksi/ bangunan).



3

**Jarak** lokasi **Mitra Sasaran** dari **Perguruan Tinggi pelaksana** maksimal **200 km** atau boleh lebih dari 200 km asalkan masih dalam **satu provinsi** dan **Perguruan Tinggi Pendamping** tidak tergantung dari jarak tersebut.



4

**Mitra sasaran** adalah **Desa/Kelurahan/Desa Adat** dengan mitra yang akan dibantu dapat berupa unit usaha di masyarakat dan kelompok masyarakat umum.



# kosabangsa



## Fase *Piloting* (2022)



## Fase Kompetitif Nasional (2023)



### Penugasan ke PTN/PTS PELAKSANA

- PTN/PTS yang berada pada **wilayah 3T** dan **kategori wilayah miskin**.
- PTN/PTS dengan **akreditasi baik sekali, baik, atau tidak terakreditasi**.
- Tim pelaksana pada fase *pilot project* adalah pelaksana yang ditunjuk DRTPM dan menyatakan kesediaan pelaksanaan kegiatan.



### Penunjukan ke PTN/PTS PENDAMPING

- PTN/PTS dengan **akreditasi unggul**.
- Ditunjuk oleh DRTPM.
- Disesuaikan dengan bidang topik yang diputuskan DRTPM.

Dirumuskan lebih lanjut dengan **konsep dasar seperti panduan** yang telah dirumuskan





# Prasyarat Pelaksana & Pendamping Kosabangsa



## Kampus **Pelaksana**

- ketua tim pelaksana** minimal **S2** dengan jabatan fungsional akademik **lektor**;
- tim pelaksana berjumlah **3-4 orang** (1 ketua dengan 2-3 orang anggota);
- tim pelaksana memiliki kapabilitas (**rekam jejak keilmuan/sains**) yang sesuai dengan kegiatan yang diusulkan/masalah yang ditangani;
- kegiatan melibatkan minimal **lima orang mahasiswa** dan memberikan rekognisi minimal **5 SKS** kepada mahasiswa tersebut;
- tim pelaksana dibentuk institusi atas **rekomendasi Ketua LPM/LPPM/P3M/DPPM/lembaga sejenis**; dan
- tim pelaksana pada fase pilot project** adalah pelaksana yang **ditunjuk DRTPM** dan menyatakan kesediaan pelaksanaan kegiatan.



## Kampus **Pendamping**

- perguruan tinggi pendamping **ditunjuk** oleh **DRTPM Diktiristek**;
- tim pendamping berasal dari perguruan tinggi dengan **akreditasi Unggul**;
- ketua tim pendamping** minimal **S3** dan sudah pernah memenangkan hibah program pengabdian kepada masyarakat minimal sebanyak **dua kali** (satu skema mono tahun dan satu skema multi tahun);
- mempunyai **kompetensi sesuai tema** yang diajukan perguruan tinggi pelaksana;
- tim pendamping berjumlah **3-4 orang** (1 ketua dengan 2-3 orang anggota); dan
- tim pendamping dibentuk institusi atas **rekomendasi Ketua LPM/ LPPM/ P3M/ DPPM/ lembaga sejenis**.



## Seleksi Administrasi

Perlu pencermatan kelengkapan semua dokumen yang ada dalam proposal agar dapat lolos administrasi



## Seleksi Substansi

Pelajari dengan baik panduan Bima dan ikuti semua petunjuk penulisan substansi yang diminta



## Penentuan skema dan fokus

... Perlu dipelajari skema yang sesuai dengan latar belakang pengusul dan fokus yang terkait



## Luaran

Cermati luaran yang dijanjikan, keterlibatan mahasiswa dalam MBKM, pembagian tugas dalam tim



## Anggaran dan Investasi mitra

Perhatian kesesuaian anggaran dan jumlah investasi yang diberikan pada mitra

# Catatan akhir

# TERIMA KASIH

